

BORSA İSTANBUL

BİST 100 endeksi günü %1,39 düşüşle 9.997,91 puandan tamamladı. BİST 100 endeksi gün içinde en düşük 9.986,94 en yüksek ise 10.142,95 seviyesinden işlem gördü. Toplam işlem hacmi ise 100,1 milyar TL düzeyinde gerçekleşti.

En fazla işlem gören sektör endeksi 37,7 milyar TL ile BİST SİNAİ endeksi olurken, en fazla değer kazanan sektör endeksi %3,30 ile BİST MADENCİLİK endeksi oldu. En fazla değer kaybeden sektör endeksi ise -%3,24 ile BİST ARACI KURUMLAR ENDEKSİ endeksi oldu.

XU100 endeksi içerisinde işlem gören 17 hissenin fiyatı yükselirken, 82 hissenin fiyatı düşmüştür. 1 hissenin ise fiyatı değişmemiştir.

Borsa İstanbul'un toplam işlem hacmi bir önceki işlem gününe göre %6,81 düşüşle (-7,3 milyar TL) 100,1 milyar TL oldu. 5 günlük ortalama işlem hacmi 110,3 milyar TL düzeyinde gerçekleşirken son gün işlem hacmi ortalamaya göre %9,29 düşüş kaydetmiştir.

PİYASA GÜNDEMİ

Haftaya Euro Bölgesi'nde siyasi alanda tansiyonun yükselmesiyle başlayan global piyasalarda tüm dikkatler yarın açıklanacak ABD/TÜFE ile Fed faiz kararı ve açıklamalarına çevrilmiş durumda. Özellikle Fed faiz kararı kadar üyelerin, gelecekteki faiz oranı tahminlerini gösteren nokta grafik kritik öneme sahip olacak. Bugün, küresel piyasaları etkileyecek öneme sahip bir veri akışı bulunmuyor. İngiltere'de işsizlik oranı verisi GBP açısından öne çıkarken Fransa'daki erken seçim kararına ilişkin açıklamalar finansal piyasalar açısından önemli olabilir.

Yurtiçi piyasalarda ise dün akşam Cumhurbaşkanı yardımcısı Cevdet Yılmaz'ın bir televizyon kanalındaki açıklamaları önemliydi. Borsada işlem başına cüzi bir miktar vergi getirilmesi konusu sıcaklığını koruyor. Borsa İstanbul-100 endeksinde ise daha önce çok kez ifade ettiğimiz gibi 9800-10bin hattına doğru düşüş beklentimizi korurken Perşembe günü, bayram tatili nedeniyle takas avantajı doğacağı göz ardı edilmemelidir.

DÖVİZ PİYASASI

	Son	Gün %	Haf.%	Ay %
USDTRY	32,3756	0,07	0,59	0,10
EURTRY	34,8471	-0,41	-0,80	-0,16
GBPTRY	41,2320	-0,14	-0,08	1,75
EURUSD	1,0764	-0,35	-1,29	-0,08
GBPUSD	1,2730	0,06	-0,60	1,64

DÖVİZ SEPETLERİ

	Son	Gün %	Haf. %	Ay %
Döviz Sepeti	33,6888	0,12	0,44	0,82
Dolar Endeksi (DXY)	105,1680	0,22	1,12	-0,14

TAHVİL PİYASASI

Tahvil Faizleri	Son	Ö.Gün	Ö.Haf.	Ö.Ay
TL Referans Faiz	50,2%	50,1%	52,7%	52,2%
Türkiye 2 Yıllık	39,2%	39,1%	38,9%	39,7%
Türkiye 10 Yıllık	23,4%	23,6%	24,7%	23,9%
Almanya 10 Yıllık	2,7%	2,6%	2,6%	2,5%
ABD 2 Yıllık	4,9%	4,9%	4,8%	4,9%
ABD 10 Yıllık	4,5%	4,4%	4,4%	4,5%
ABD10y 2y Farkı	-42,2bp	-45,8bp	-42,6bp	-37,9bp

EMTİA PİYASASI

Emtia	Son	Gün %	Haf. %	Ay %
Altın Ons	2.311,0	0,74	-1,69	-2,10
Gümüş Ons	29,7	1,90	-3,21	5,59
Brent	81,9	3,19	4,85	-0,74
Gram Altın	2.418,0	-0,38	0,04	-2,12

BORSA İSTANBUL ENDEKSLERİ

Performans	Kapanış	İşlem Hacmi	Gün %	Haf. %	Ay %	Yb %
BİST-100	9.998	69.264.632.157	-1,4	-5,3	-2,2	33,8
BİST-30	10.889	49.509.393.858	-1,3	-6,0	-1,5	35,8
BİST Sanayi	13.654	37.688.701.029	-1,5	-4,4	-7,9	18,4
BİST Banka	14.104	12.582.974.348	-0,4	-7,9	6,2	61,8
BİST Tüm	11.374	100.065.729.449	-1,5	-4,8	-3,7	32,6
Son ve Önceki Dönem	Son	Ö. Haf	Ö. Ay	Yılbaşı	Ö. Yıl	
Yab.Takas Oranları (%)	38,26	39,15	39,46	37,95	27,89	

BİST 100 ENDEKSİ

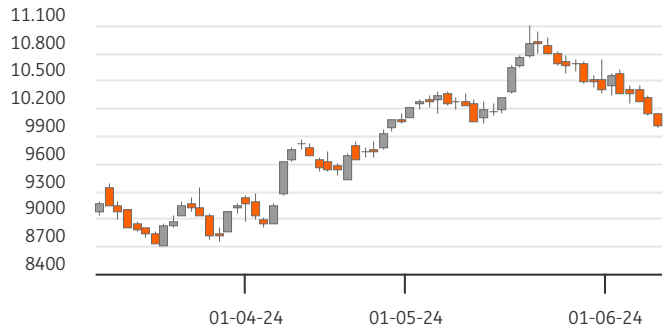

BİST-100 EN ÇOK DÜŞENLER

	Değ.%	Kapanış	Hacim		Hacim	Kapanış	Değ.%
OTKAR	-5,66	567,00	345,7	KOZAL	2.799	21,04	2,24
VESBE	-5,31	20,70	216,4	KOZAA	1.607	51,35	5,48
TAVHL	-5,26	234,00	655,2	IPEKE	482	38,10	4,67
SASA	-4,98	43,90	1.806,3	AKFGY	242	2,35	0,86
SDTR	-4,58	271,00	92,3				

BİST-100 PARA GİRİŞİ

BİST-100 EN ÇOK YÜKSELENLER

	Değ. %	Kapanış	Hacim		Hacim	Kapanış	Değ. %
REEDR	9,96	40,40	204,9	THYAO	5.811	299,75	-0,91
KOZAA	5,48	51,35	1.607,2	TUPRS	4.644	162,30	-0,98
IPEKE	4,67	38,10	482,5	TCCELL	3.895	99,00	1,43
AEFES	2,39	210,00	444,3	AKBNK	3.619	59,45	0,25
KOZAL	2,24	21,04	2.798,9	ISCTR	3.604	15,29	-1,42

BİST-100 HACMİ EN YÜKSEKLER

	Değ. %	Kapanış	Hacim		Hacim	Kapanış	Değ. %
BİST-100				2022/12	2023/12	2024/03	3 Yıl Ort
F/K Oranı			6,07	9,51	9,14	8,2%	10,71
PD/DD Oranı			1,55	1,39	1,80	1,6%	2,00
Net Kar Marjı			10,3%	12,3%	12,1%	11,6%	41,6
Aktif Karlılığı			6,1%	4,7%	4,9%	5,2%	10,3
Özsermaye Karlılığı			32,7%	23,1%	25,9%	27,2%	30,8

Endeks ve Döviz Sözleşmeleri	Gün %	Açık Pozis. (AP)	AP Değ.
F_XU0300624	-1,75	304.289	4.751
F_XAUUSD0624	-0,52	86.543	-1.198
F_USDTRY0624	0,30	933.261	-4.574
F_EURUSD0624	-0,61	21.921	2.647
F_EURTRY0624	-0,54	1.746	176

Ülke	Endeks	Kapanış	Gün %	Haf.%	Ay %
ABD	S&P 500	5.361	0,3%	1,5%	2,6%
	DOW 30	38.868	0,2%	0,8%	-1,6%
	NASDAQ	17.193	0,3%	2,2%	5,2%
Fransa	CAC40	7.894	-1,3%	-1,3%	-4,0%
Almanya	DAX	18.495	-0,3%	-0,6%	-1,5%
İngiltere	FTSE	8.228	-0,2%	-0,4%	-2,4%
Japonya	NIKKEI 225	39.038	0,9%	0,3%	2,1%



BİST ENDEKSLERİ DESTEK DİRENÇ - HAREKETLİ ORTALAMA - PERFORMANS TABLOSU

Endeks	Kapanış	Destekler		Pivot	Dirençler		Hareketli Ortalamalar			Performans			
		Destek 2	Destek 1		Direnç 1	Direnç 2	5 HO	20 HO	50 HO	Gün. %	Haf. %	Aylık %	Yıllık %
XU100	9.997,91	9.886,59	9.942,25	10.042,60	10.098,26	10.198,61	10.226,42	10.484,16	9.999,34	-1,4%	-5,3%	-2,2%	77,7%
XU050	8.841,49	8.752,79	8.797,14	8.876,97	8.921,32	9.001,15	9.039,48	9.279,41	8.843,97	-1,4%	-5,5%	-1,9%	74,0%
XU030	10.888,66	10.776,27	10.832,46	10.931,43	10.987,62	11.086,59	11.144,21	11.452,39	10.870,57	-1,3%	-6,0%	-1,5%	73,4%
XUSIN	13.653,88	13.483,68	13.568,78	13.726,18	13.811,28	13.968,68	13.961,53	14.542,15	14.375,02	-1,5%	-4,4%	-7,9%	50,4%
XUMAL	11.290,76	11.149,55	11.220,15	11.335,81	11.406,41	11.522,07	11.626,44	11.977,27	11.239,28	-1,6%	-6,9%	-1,9%	112,1%
XBANK	14.104,29	13.717,29	13.910,79	14.102,50	14.296,00	14.487,71	14.432,06	14.694,19	13.391,14	-0,4%	-7,9%	6,2%	182,6%

BİST 30 HİSSELERİ DESTEK DİRENÇ - HAREKETLİ ORTALAMA - PERFORMANS TABLOSU

Hisse	Kapanış	Destekler		Pivot	Dirençler		Hareketli Ortalamalar			Performans			
		Destek 2	Destek 1		Direnç 1	Direnç 2	5 HO	20 HO	50 HO	Gün. %	Haf. %	Aylık %	Yıllık %
AKBNK	59,45	57,18	58,32	59,33	60,47	61,48	61,15	63,82	58,92	0,3%	-11,0%	2,9%	236,1%
ALARK	113,20	110,20	111,70	114,20	115,70	118,20	117,48	118,10	121,77	-2,6%	-6,4%	-3,9%	45,2%
ASELS	58,30	56,40	57,35	59,05	60,00	61,70	59,52	60,09	59,16	-3,9%	-3,5%	-8,0%	110,1%
ASTOR	95,20	92,87	94,03	95,57	96,73	98,27	97,75	101,68	99,44	-1,6%	-3,4%	-8,7%	82,4%
BIMAS	486,00	475,33	480,67	488,58	493,92	501,83	495,20	482,66	425,65	-1,5%	-2,2%	14,4%	203,7%
BRSAN	466,50	458,50	462,50	469,75	473,75	481,00	481,90	516,66	568,52	-2,2%	-6,1%	-17,9%	73,3%
EKGYO	8,53	8,42	8,48	8,56	8,62	8,70	8,73	8,93	9,46	-1,4%	-4,4%	-13,8%	6,2%
ENKAI	40,14	39,54	39,84	40,34	40,64	41,14	40,83	39,66	37,08	-1,7%	-4,6%	4,7%	39,3%
EREGL	46,44	45,35	45,89	46,89	47,43	48,43	48,15	48,02	44,53	-3,1%	-6,4%	-0,9%	26,6%
FROTO	1.019,00	997,67	1.008,33	1.021,67	1.032,33	1.045,67	1.025,40	1.121,80	1.122,21	-0,6%	-5,6%	-11,3%	58,2%
GARAN	98,45	96,08	97,27	98,93	100,12	101,78	102,00	99,27	85,97	-1,5%	-9,3%	13,8%	243,1%
GUBRF	143,90	141,10	142,50	145,30	146,70	149,50	149,32	156,82	156,33	-2,4%	-6,4%	-6,4%	-46,9%
HEKTS	13,43	12,97	13,20	13,53	13,76	14,09	13,97	15,04	15,44	-1,6%	-9,6%	-14,5%	-58,1%
ISCTR	15,29	14,77	15,03	15,30	15,56	15,83	15,79	15,43	13,75	-1,4%	-7,3%	13,2%	191,6%
KCHOL	209,40	205,40	207,40	210,40	212,40	215,40	217,92	240,25	224,47	-1,7%	-9,8%	-11,7%	109,9%
KONTR	184,30	179,37	181,83	186,77	189,23	194,17	195,02	209,72	226,06	-2,0%	-12,7%	-20,6%	19,5%
KOZAL	21,04	19,84	20,44	21,36	21,96	22,88	20,94	21,44	22,39	2,2%	-1,4%	-4,2%	-14,4%
KRDMD	27,98	27,11	27,55	28,33	28,77	29,55	29,87	29,17	26,53	-3,9%	-8,2%	0,6%	27,5%
ODAS	7,95	7,68	7,81	8,01	8,14	8,34	8,14	8,96	9,10	-0,3%	-7,8%	-16,9%	17,6%
OYAKC	58,80	58,03	58,42	58,98	59,37	59,93	59,36	62,00	60,11	-0,7%	-2,2%	-3,3%	36,8%
PETKM	21,60	21,09	21,35	21,67	21,93	22,25	21,49	21,09	20,47	-0,2%	1,2%	7,1%	42,0%
PGSUS	198,40	193,80	196,10	200,40	202,70	207,00	205,74	208,61	195,38	-3,5%	-5,7%	-3,1%	67,1%
SAHOL	89,65	87,08	88,37	90,53	91,82	93,98	94,16	99,49	91,54	-3,6%	-10,9%	-7,3%	112,4%
SASA	43,90	42,06	42,98	44,76	45,68	47,46	45,42	46,81	43,69	-5,0%	-4,0%	-1,8%	-33,0%
SISE	47,28	46,52	46,90	47,62	48,00	48,72	48,10	51,33	49,34	-1,9%	-3,4%	-9,5%	6,7%
TCELL	99,00	92,20	95,60	98,70	102,10	105,20	99,22	92,92	82,77	1,4%	-3,5%	17,9%	170,2%
THYAO	299,75	296,92	298,33	300,42	301,83	303,92	305,20	311,46	309,72	-0,9%	-3,9%	-5,7%	69,4%
TOASO	293,50	285,67	289,58	294,42	298,33	303,17	297,50	300,90	279,53	-0,3%	-4,6%	7,6%	36,7%
TUPRS	162,30	158,17	160,23	163,57	165,63	168,97	165,08	181,02	182,58	-1,0%	-6,7%	-13,3%	133,3%
YKBNK	31,74	30,59	31,17	31,51	32,09	32,43	31,72	33,69	31,47	1,0%	-3,5%	2,3%	167,5%





BİST 30 HİSSELERİ TEMEL VERİLER

Hisse	Çarpanlar		Piy.Değ.(Mn USD)		Karlılık				Büyüme			Borç.	YP
	F/K	PD/DD	Cari	Son Bilanço Dönemi	Aktif Karlılık	Özser. Karlılık	FAVÖK Marjı	Net Kar Marjı	Net Satış Çeyrek	FAVÖK Çeyrek	Net Kar Çeyrek	Net Borç /FAVÖK	Net Poz. (Mn USD)
AKBNK	4,48	1,45	9.603	7.541	0,8%	7,2%	-	40,5%	13,6%	-	-12,2%	-	712
ALARK	7,43	1,20	1.530	1.341	11,9%	17,4%	-14,5%	-102,1%	-22,5%	-	-	-76,80	48
ASELS	27,53	2,61	8.258	7.930	1,2%	2,0%	22,4%	9,3%	-63,5%	-61,7%	-	1,22	651
ASTOR	18,83	6,48	2.951	2.968	3,8%	5,8%	28,0%	9,9%	-27,7%	-43,4%	-63,2%	-0,54	51
BIMAS	19,11	4,27	9.167	6.212	11,3%	24,3%	-0,2%	5,1%	94,6%	-	92,0%	1,12	19
BRSAN	21,18	2,38	2.054	2.766	0,8%	1,8%	6,9%	2,2%	-0,5%	28,2%	-63,6%	1,12	-65
EKGYO	-	0,55	1.007	889	-3,2%	-6,3%	14,0%	-47,2%	816,0%	466,9%	-	-2,24	0
ENKAI	13,49	1,01	7.481	6.472	2,0%	2,6%	16,3%	25,7%	-13,3%	-34,3%	-32,4%	-6,47	518
EREGL	17,03	0,78	5.049	4.592	2,1%	3,4%	15,1%	11,3%	6,1%	46,5%	-29,1%	2,51	-20
FROTO	7,17	3,98	11.108	12.314	4,7%	16,0%	8,1%	7,2%	-33,2%	-38,1%	-62,6%	1,54	-1.493
GARAN	4,40	1,62	12.844	8.918	1,3%	10,4%	-	58,1%	-4,4%	-	-25,0%	-	805
GUBRF	-	3,59	1.493	1.747	-1,2%	-3,4%	12,1%	-6,5%	80,1%	87,1%	-	2,06	-65
HEKTS	-	4,50	1.055	1.730	-3,6%	-11,1%	-47,2%	-48,8%	77,6%	-	-	-	33
ISCTR	5,21	1,39	11.874	8.827	0,7%	6,0%	-	39,7%	7,2%	-	-30,5%	-	-296
KCHOL	8,44	1,15	16.495	15.659	0,1%	0,4%	8,2%	0,3%	-37,3%	-56,8%	-	1,56	692
KONTR	61,64	10,51	1.145	1.454	3,9%	15,2%	13,1%	36,6%	-53,4%	-63,4%	-	9,03	-
KOZAL	165,93	3,27	2.093	2.128	1,7%	1,9%	30,9%	-136,7%	47,9%	-0,9%	-	-3,67	-13
KRDMD	20,09	0,87	678	631	2,5%	4,3%	-5,1%	1,4%	129,7%	-	556,0%	-0,80	-357
ODAS	2,92	0,95	346	393	16,3%	31,8%	39,4%	-28,0%	71,1%	140,6%	-	-0,21	37
OYAKC	8,60	2,33	2.277	2.338	3,1%	4,1%	23,0%	9,9%	-46,2%	-51,8%	-69,4%	-0,64	-5
PETKM	4,73	0,96	1.701	1.558	1,1%	2,3%	0,0%	5,3%	-39,6%	-	-81,4%	-	-1.050
PGSUS	5,51	1,80	3.081	2.578	-2,1%	-9,6%	6,8%	-20,1%	-6,3%	-67,3%	-	4,18	-703
SAHOL	15,16	0,76	5.849	5.515	-0,3%	-3,1%	11,9%	-3,1%	-27,5%	-42,0%	-	0,41	1.140
SASA	9,78	2,74	7.378	7.057	8,7%	20,1%	20,4%	100,5%	-46,2%	-34,1%	-20,8%	7,23	-2.444
SISE	10,23	0,92	4.499	4.391	1,0%	2,0%	7,7%	5,8%	-29,0%	32,3%	-37,4%	3,41	485
TCELL	14,09	1,52	6.766	4.617	1,3%	3,0%	46,4%	8,9%	-26,8%	-27,6%	140,0%	0,79	0
THYAO	2,50	0,80	12.850	12.737	0,8%	2,0%	10,5%	4,7%	1,1%	-29,8%	-92,6%	2,09	-8.582
TOASO	9,69	4,11	4.559	4.293	4,1%	12,0%	13,3%	8,3%	-42,8%	-41,4%	7,2%	-0,61	150
TUPRS	6,12	1,37	9.714	10.572	0,1%	0,2%	5,7%	0,2%	-45,6%	-76,2%	-98,3%	-0,61	-16
YKBNK	4,08	1,48	8.328	7.159	0,6%	6,6%	-	27,0%	3,9%	-	-46,6%	-	214

TEMETTÜ TAKVİMİ

Kod	Piyasa Değeri (Bin TL)	Net Kar (Bin TL)	Brüt Tem. Tutarı (Bin TL)	Tem. Dağ. Oranı	Hisse Başına Brüt Tutar	Hisse Başına Net Tutar	Tem. Verimi	Tem. Dağıtım Tarihi	Tem. Ödeme Kalan Gün	Tem. Ödeme Bilgisi
MARBL	3.223.260,00	129.040,14	12.757	9,89%	0,06	0,05	0,40%	10.06.2024	0	10.06.2024
KLKIM	10.994.000,00	430.387,26	65.000	15,10%	0,14	0,13	0,59%	12.06.2024	2	12.06.2024
PETUN	3.659.640,75	479.372,76	97.070	20,25%	2,24	2,02	2,65%	24.06.2024	14	24.06.2024
DEVA	17.721.708,90	3.385.418,49	387.347	11,44%	0,25	0,23	2,19%	25.06.2024	15	25.06.2024
KLSE	23.525.384,79	295.264,31	100.000	33,87%	0,19	0,17	0,43%	25.06.2024	15	25.06.2024
KBORU	8.780.000,00	161.419,55	52.749	24,06%	0,53	0,47	0,60%	26.06.2024	16	26.06.2024
ARDYZ	6.215.200,00	428.883,08	3.810	0,89%	0,02	0,02	0,06%	03.07.2024	23	03.07.2024
ASGYO	8.692.210,00	3.951.597,31	131.800	3,34%	0,20	0,20	1,52%	03.07.2024	23	03.07.2024
DOFER	2.306.935,00	38.511,18	35.000	24,60%	0,63	0,57	1,52%	03.07.2024	23	03.07.2024
GIPTA	4.752.000,00	137.622,11	30.975	22,51%	0,23	0,21	0,65%	03.07.2024	23	03.07.2024



ŞİRKETLERDEN HABERLER

AGESA	10.06.2024 21:49 AGESA Hayat Ve Emeklilik A.Ş. Günlük Pay Geri Alım İşlemleri Haberin Devamı
VESTL	10.06.2024 20:41 Vestel Elektronik Sanayi Ve Ticaret A.Ş. 2023 Yılı Olağan Genel Kurul Toplantısı Kararlarının Tescili Hakkında Haberin Devamı
MIATK	10.06.2024 19:14 Mia Teknoloji A.Ş. 2023 Yılı Olağan Genel Kurul Sonuçlarının Tescili Haberin Devamı
VERUS	10.06.2024 19:07 Verusa Holding A.Ş.,Verusaturk Girişim Sermayesi Yatırım Ortaklığı Anonim Şirketi VERTU Pay Alım Bildirimi Haberin Devamı
INVES	10.06.2024 19:04 Investco Holding A.Ş. Pay Geri Alım İşlemleri Hk Haberin Devamı
BASGZ	10.06.2024 18:37 Başkent Doğalgaz Dağıtım Gayrimenkul Yatırım Ortaklığı A.Ş. 2023Yılı Kar Dağıtım Önerisinin Genel Kurul'da onaylanması Haberin Devamı
SKBNK	10.06.2024 18:36 Şekerbank T.A.Ş. Bedelli Sermaye Artırımına İlişkin İzahnamenin SPK Tarafından Onaylanması Haberin Devamı
SKBNK	10.06.2024 18:36 Şekerbank T.A.Ş. Bedelli Sermaye Artırımına İlişkin İzahnamenin SPK Tarafından Onaylanması Haberin Devamı
SKBNK	10.06.2024 18:35 Şekerbank T.A.Ş. Bedelli Sermaye Artırımına İlişkin İzahnamenin SPK Tarafından Onaylanması Haberin Devamı
EKOS	10.06.2024 18:34 Ekos Teknoloji Ve Elektrik A.Ş. Kar Payı Dağıtımına ilişkin Yönetim Kurulu Önerisinin Genel Kurulda Onaylanması Haberin Devamı
DAPGM	10.06.2024 18:34 DAP Gayrimenkul Geliştirme A.Ş. 2024 1. Dönem Faaliyet Raporu Haberin Devamı
SKBNK	10.06.2024 18:28 Şekerbank T.A.Ş. Bedelli Sermaye Artırımına İlişkin İzahnamenin SPK Tarafından Onaylanması Haberin Devamı
NATEN	10.06.2024 18:25 Naturel Yenilenebilir Enerji Ticaret A.Ş. 2023 Hesap Dönemi Olağan Genel Kurul Tescili Hk Haberin Devamı
JANTS	10.06.2024 18:24 Jantsa Jant Sanayi Ve Ticaret A.Ş. 01.01.2024-31.03.2024 Dönemi Faaliyet Raporu Haberin Devamı
HATSN	10.06.2024 18:23 Hat-San Gemi İnşaa Bakım Onarım Deniz Nakliyat Sanayi Ve Ticaret A.Ş. 2024 YILI 1.ÇEYREK ARA DÖNEM FAALİYET RAPORU Haberin Devamı
MAGEN	10.06.2024 18:23 Margün Enerji Üretim Sanayi Ve Ticaret A.Ş. 2023 Hesap Dönemi Olağan Genel Kurul Tescili Hk Haberin Devamı
BFREN	10.06.2024 18:21 Bosch Fren Sistemleri Sanayi ve Ticaret A.Ş. Genel Kurul İşlemlerine İlişkin Bildirim Haberin Devamı
BFREN	10.06.2024 18:20 Bosch Fren Sistemleri Sanayi ve Ticaret A.Ş. 2023 Yılı Kar Payı Dağıtım Bildirimi Haberin Devamı
MPARK	10.06.2024 18:19 MLP Sağlık Hizmetleri A.Ş.,Yatırım Varlık Kiralama A.Ş. TRDYVKS62511 ISIN Kodlu Kira Sertifikasının 2.Kupon Dönemine İlişkin Kâr Payı Ödemesi Haberin Devamı
BASGZ	10.06.2024 18:19 Başkent Doğalgaz Dağıtım Gayrimenkul Yatırım Ortaklığı A.Ş. 10.06.2024 Tarihli Genel Kurul Toplantı Sonucu Haberin Devamı



ING Yatırım Menkul Değerler A.Ş.

Unvan : ING Yatırım Menkul Değerler A.Ş.
Adres : Reşit Paşa Mahallesi Eski Büyükdere Cad. No:8 Kat:10 34467 Sarıyer/İstanbul
E-Posta : ingyatirim@ingyatirim.com.tr
Tel : 0850 222 0 600

YASAL UYARI

Bu Bülten; bir veya daha fazla sermaye piyasası aracı veya bunları ihraç eden ortaklıklar ve kuruluşlar ile piyasa eğilimleri hakkında, belirli bir kişiye veya mali durumları, risk ve getiri tercihleri benzer nitelikteki bir gruba yönelik olmamak kaydıyla, ING Yatırım Menkul Değerler A.Ş. müşterilerine ve/veya dağıtım kanallarına yönelik olarak ING Yatırım Menkul Değerler A.Ş.'nin anlaşmalı olduğu dışarıdan hizmet sağlayıcı kuruluşlar tarafından hazırlanmakta olup, Bu Bülten içerisinde sunulan bilgi, analiz, veri ve yorumlar yatırım danışmanlığı faaliyeti kapsamında değildir. Bu Bülten; genel nitelikte yorum ve tavsiye sunulması amacıyla, sermaye piyasası araçlarının mevcut veya gelecekteki fiyat veya değerlerine ilişkin araştırmalardan veya diğer bilgilerden yararlanılarak genel yatırım tavsiyesi olarak hazırlanmaktadır. Yatırım danışmanlığı hizmeti, yetkili kuruluşlar tarafından kişilerin risk ve getiri tercihleri dikkate alınarak kişiye özel sunulmakta olup, genel yatırım tavsiyeleri ise kişiye özel olmayan yatırım stratejileri veya tavsiyeleri içermektedir. Bu sebeple, Bu Bülten içerisinde sunulan bilgi, analiz, veri ve yorumlar mali durumunuz ile risk ve getiri tercihlerinize uygun olmayabileceği gibi, sadece Bu Bülten'e dayanılarak yatırım kararı verilmesi beklentilerinize uygun sonuçlar doğurmayabilir.